砕　石　骨　材　の　出　荷　状　況　（砕石動態統計四半期報調査）　　愛媛県砕石工業組合　　（単位：ｔ）

年	平成20年	平成21年	平成22年	平成23年	平成24年	平成25年	平成26年	平成27年	平成28年	平成29年	平成30年	令和元年	令和2年	令和3年	令和4年
道　路　用	636,191	570,201	524,923	538,517	488,832	560,789	555,963	570,988	473,455	507,400	472,012	496,604	471,300	502,132	444,847
コンクリート用（単粒度）	1,517,879	1,309,903	1,300,286	1,212,717	1,214,730	1,193,802	1,067,121	929,793	897,570	920,419	781,768	747,626	794,761	733,382	678,111
砕　　砂	1,196,909	1,086,430	1,077,726	1,071,017	1,050,377	1,069,254	1,060,151	894,345	840,316	905,702	747,659	675,221	684,734	724,297	658,431
その他	116,679	87,382	114,147	91,291	78,739	72,116	70,853	51,052	48,679	53,694	68,030	74,941	66,612	145,403	95,174
合　　計	3,467,658	3,053,916	3,017,082	2,913,542	2,832,678	2,895,961	2,754,088	2,446,178	2,260,020	2,387,215	2,069,469	1,994,392	2,017,407	2,105,214	1,876,563
対年比（%）	89.7	88.1	98.8	96.6	97.2	102.2	95.1	88.8	92.4	105.6	86.7	96.4	97.5	101.7	94.1

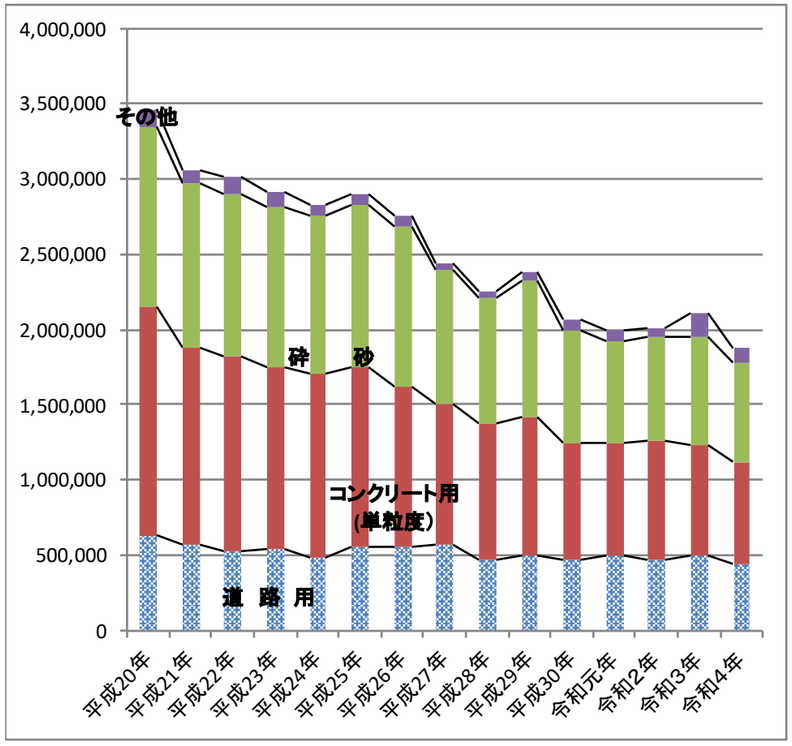

砕石骨材年別出荷状況（H20年～R4年）

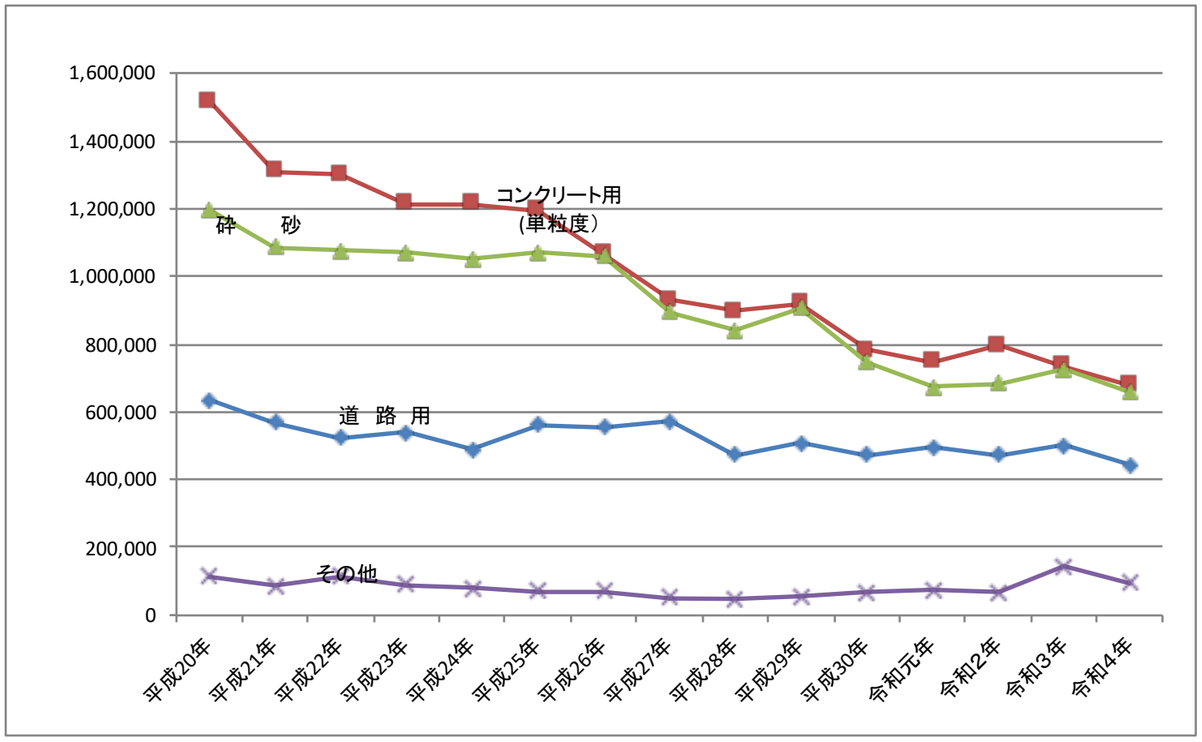

用途及び品種別出荷量（H20年～R4年）